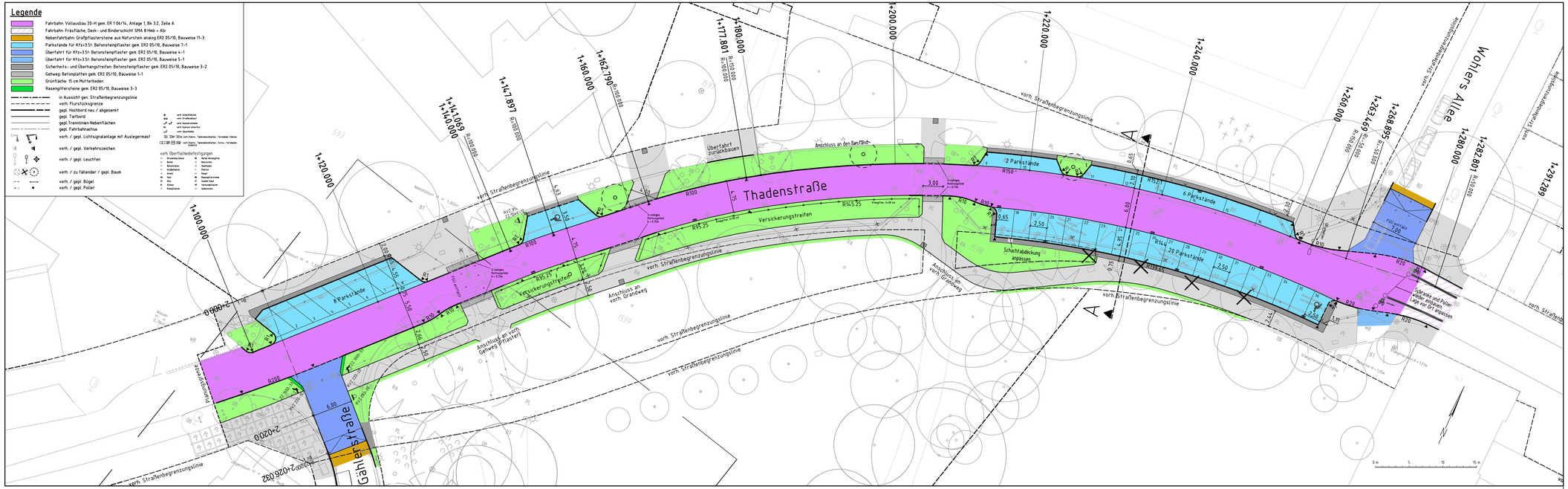

NORD CONSULT
INGENIEURGESELLSCHAFT mbH
wfw

Bankstraße 4
20097 Hamburg
Tel: +49 (0)40 696 507-0
Fax: +49 (0)40 696 507-41
info@wfwnc.de
www.wfwnc.de

Projektnummer: 2012107

Maßstab: 1:250

Lagebezug: ETRS89 Abbildung GK (LS320FH)
Die Höhen sind in m über NHN angegeben

Projekt:

Umgestaltung der Thadenstraße

(zwischen Gählerstraße und Wohlers Allee)

Ausführungsunterlage Blatt 1 von 2

Verfasst: gez. Struckmeyer

Sachbearbeiter: Herwig

Gezeichnet: Herwig / Becker

Datengrundlage:

Projektordner / Referenzdatei: H:\wfw\12\12107\CADguell\12107e89-wfw.dwg

Plotdatei: h:\wfw\12\12107\Plots\AU\12107e89-wfw-TS-AU-01b.pdf

Stand: 30. Juni 2016

Index	Änderungen und Ergänzungen	Bearbeitet (Name)	Leit-/ Kurzzeichen und Unterschrift	Datum
b	wfw/23.01.18 – Erweiterung Vollausbau Thadenstraße			
a	wfw/26.08.16 – Ausbaufläche angepasst; Trummen	Meyer	MR210 gez. Meyer	16.09.2016

Bedarfsträger:

Freie und Hansestadt Hamburg

Bezirksamt Altona
Dezernat Wirtschaft, Bauen und Umwelt
Fachamt Management des öffentlichen Raumes
Fachbereich Tiefbau

Realisierungsträger:

Freie und Hansestadt Hamburg

Bezirksamt Altona
Dezernat Wirtschaft, Bauen und Umwelt
Fachamt Management des öffentlichen Raumes
Fachbereich Tiefbau

Baumaßnahme:

Umgestaltung der Thadenstraße

Teilbaumaßnahme:

Thadenstraße (zwischen Gählerstraße und Wohlers Allee)

Planinhalt:

Ausführungsunterlage - Blatt 1/2

Zeichnungs-Nr.:

Maßstab: 1:250

Bearbeitet: Datum: 02.08.2016 gez. Meyer Unterschrift, MR 210

Fachtechnisch geprüft: Datum: 02.08.2016 gez. Meyer Unterschrift, MR 210

Aufgestellt: Datum: 02.08.2016 gez. Meyer Unterschrift, MR 20

Geprüft: Datum: 05.08.2016 gez. Ritzmann Unterschrift, MR-L

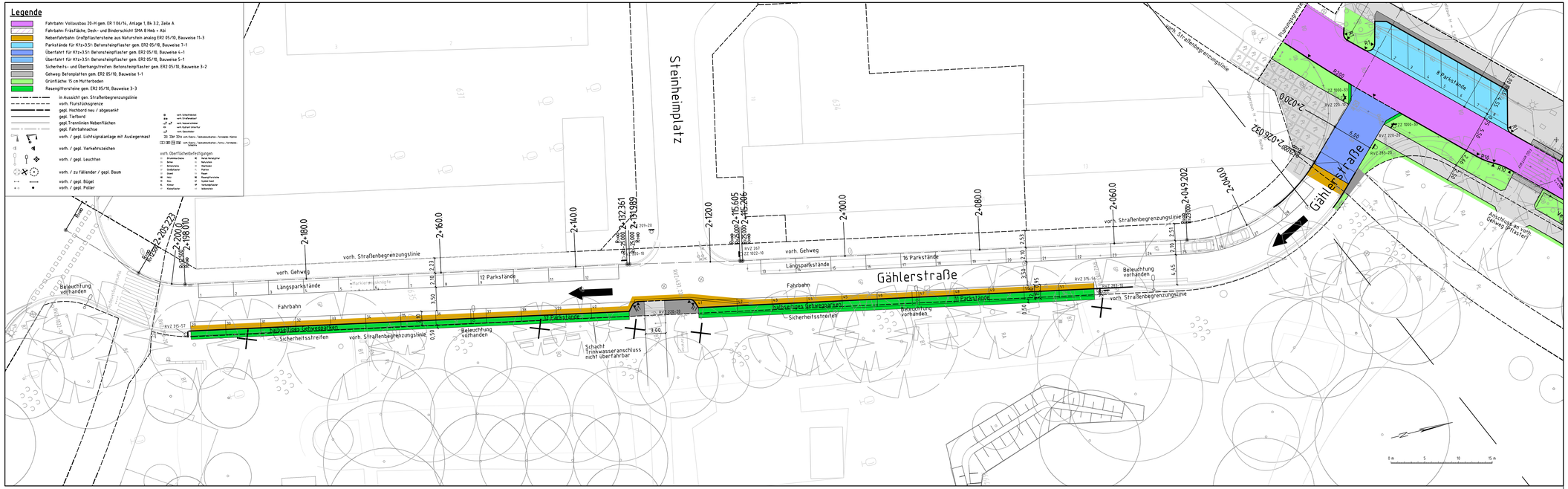

wfw NORD CONSULT
INGENIEURGESELLSCHAFT mbH

Bankstraße 4
20097 Hamburg
Tel: +49 (0)40 696 507-0
Fax: +49 (0)40 696 507-41
info@wfwnc.de
www.wfwnc.de

Projektnummer: 2012107

Maßstab: 1:250

Lagebezug: ETRS89 Abbildung Gk (LS320HH) Die Höhen sind in m über NHN angegeben

Projekt:

Umgestaltung der Thadenstraße

(zwischen Gählerstraße und Wohlers Allee)

Ausführungsunterlage Blatt 2 von 2

Verfasst: gez. Struckmeyer

Sachbearbeiter: Herwig

Gezeichnet: Herwig / Becker

Datengrundlage:

Projektordner / Referenzdatei: H:\wfw\12\12107\CADquell\12107e89-wfw.dwg

Plotdatei: h:\wfw\12\12107\Plots\AU\12107e89-wfw-TS-AU-02b.pdf

Stand: 30. Juni 2016

Index	Änderungen und Ergänzungen	Bearbeitet (Name)	Leit-/ Kurzzeichen und Unterschrift	Datum
b	wfw/23.01.2018 - Erweiterung Vollausbau Thadenstraße			
a	wfw/26.08.16 - Ausbauflächen angepasst, Trummen	Meyer	MR210 gez. Meyer	16.09.2016

Bedarfsträger:

Freie und Hansestadt Hamburg

Bezirksamt Altona
Dezernat Wirschaft, Bauen und Umwelt
Fachamt Management des öffentlichen Raumes
Fachbereich Tiefbau

Realisierungsträger:

Freie und Hansestadt Hamburg

Bezirksamt Altona
Dezernat Wirschaft, Bauen und Umwelt
Fachamt Management des öffentlichen Raumes
Fachbereich Tiefbau

Baumaßnahme:

Umgestaltung der Thadenstraße

Teilbaumaßnahme:

Gählerstraße

Planinhalt:

Ausführungsunterlage - Blatt 2/2

Zeichnungs-Nr.:

Maßstab: 1:250

Bearbeitet: Datum: 02.08.2016 gez. Meyer Unterschrift, MR 210

Fachtechnisch geprüft: Datum: 02.08.2016 gez. Meyer Unterschrift, MR 210

Aufgestellt: Datum: 02.08.2016 gez. Meyer Unterschrift, MR 20

Geprüft: Datum: 05.08.2016 gez. Ritzmann Unterschrift, MR-L